



Vermessungs- und Katasterverwaltung
Niedersachsen

Liegenschaftskarte

Maßstab 1:1000
Standardpräsentation



Flur: 6
Flurstück 00113/005

Gemeinde: Badbergen
Gemarkung: Grothe

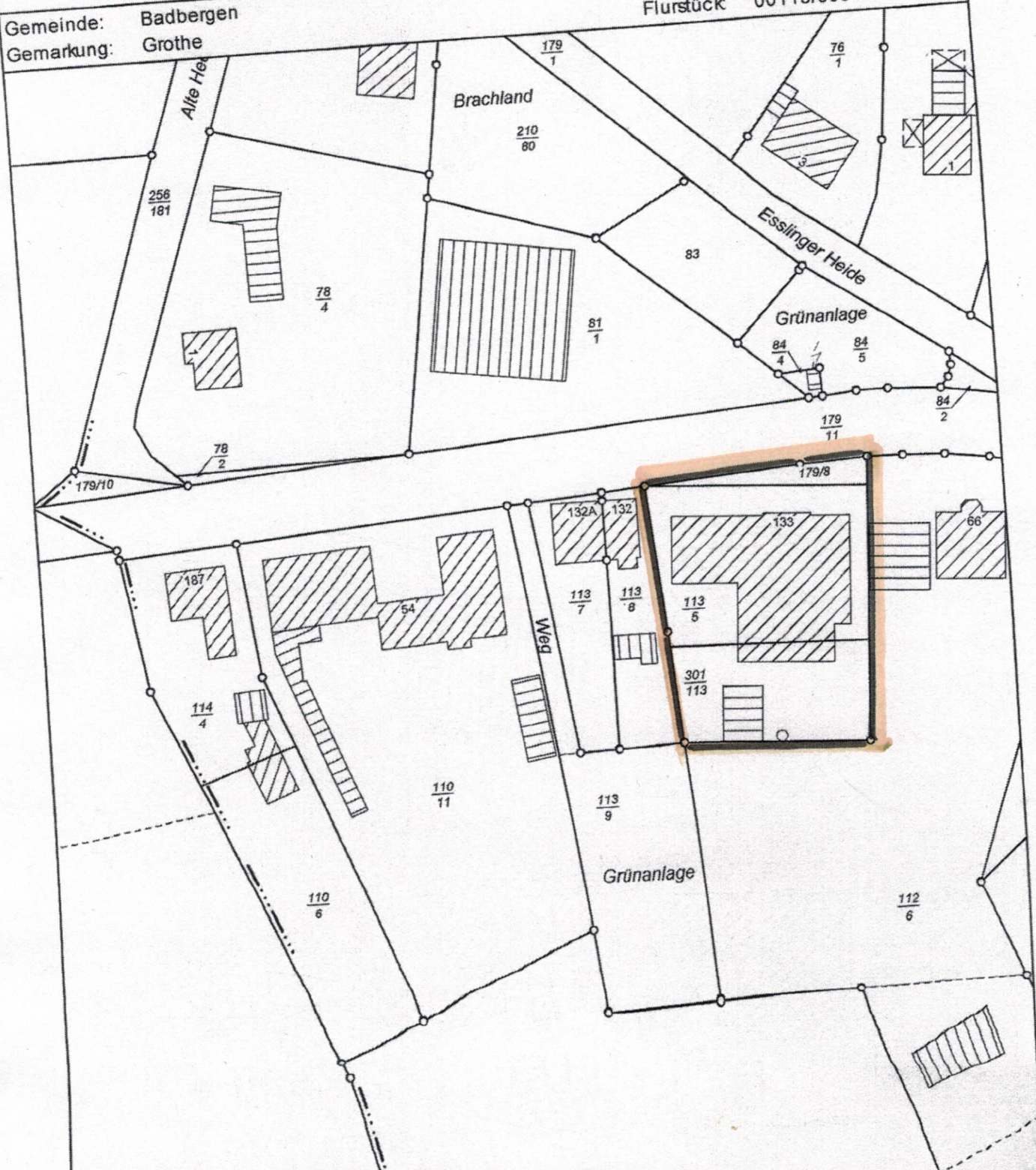

Verantwortlich für den Inhalt

Behörde für GLL Osnabrück

- Katasteramt -

Abgerufen durch

Ernst Stricker

Zeichen:

Datum: 18.08.2008

Diese amtliche Präsentation und die ihr zugrunde liegenden Angaben des amtlichen Vermessungswesens sind nach § 9 des Niedersächsischen Gesetzes über das amtliche Vermessungswesen vom 12. Dezember 2002 (Nds. GVBl 2003) geschützt. Die Verwertung für nichteigene oder wirtschaftliche Zwecke und die öffentliche Wiedergabe ist nur mit Erlaubnis der zuständigen Vermessungs- und Katasterbehörde zulässig.

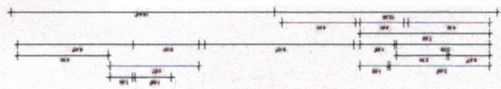
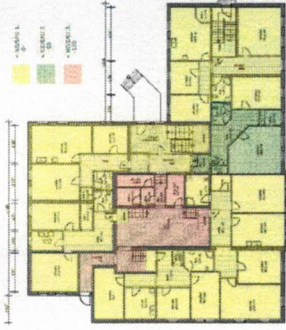

DACHGESCHOSS

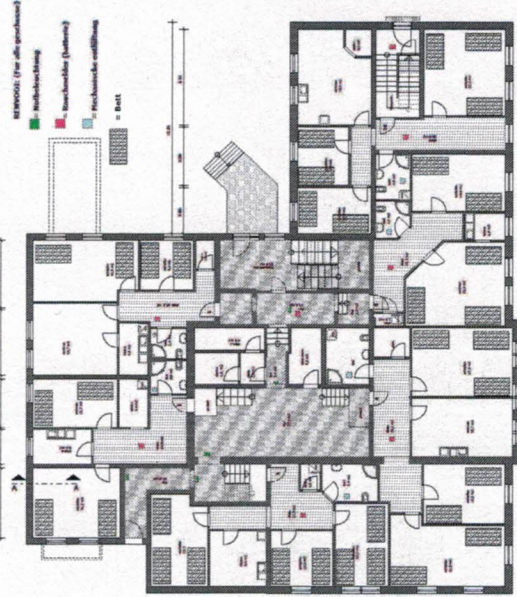
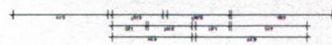
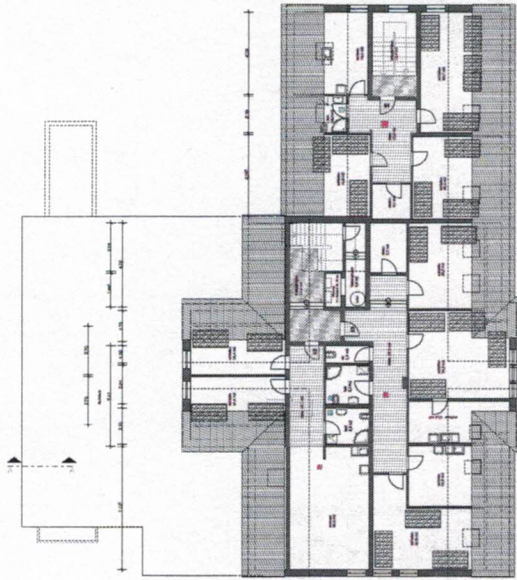

ERDGESCHOSS



OBERGEHOSS

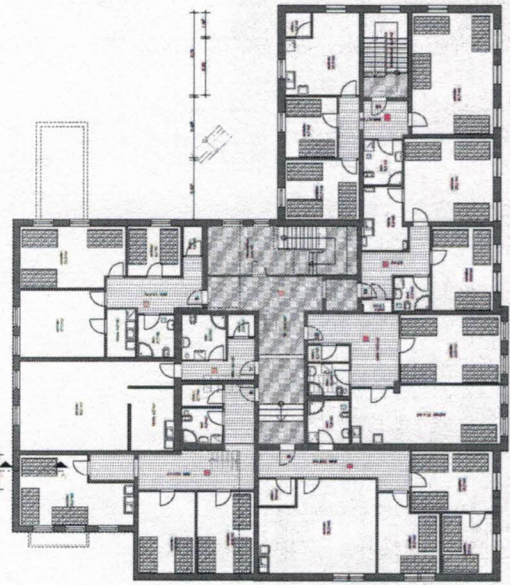

KELLERGEHOSS

